Polonese

slängpolska efter Mattis Kollberg, Skepparkroken, Ängelholm, Skåne

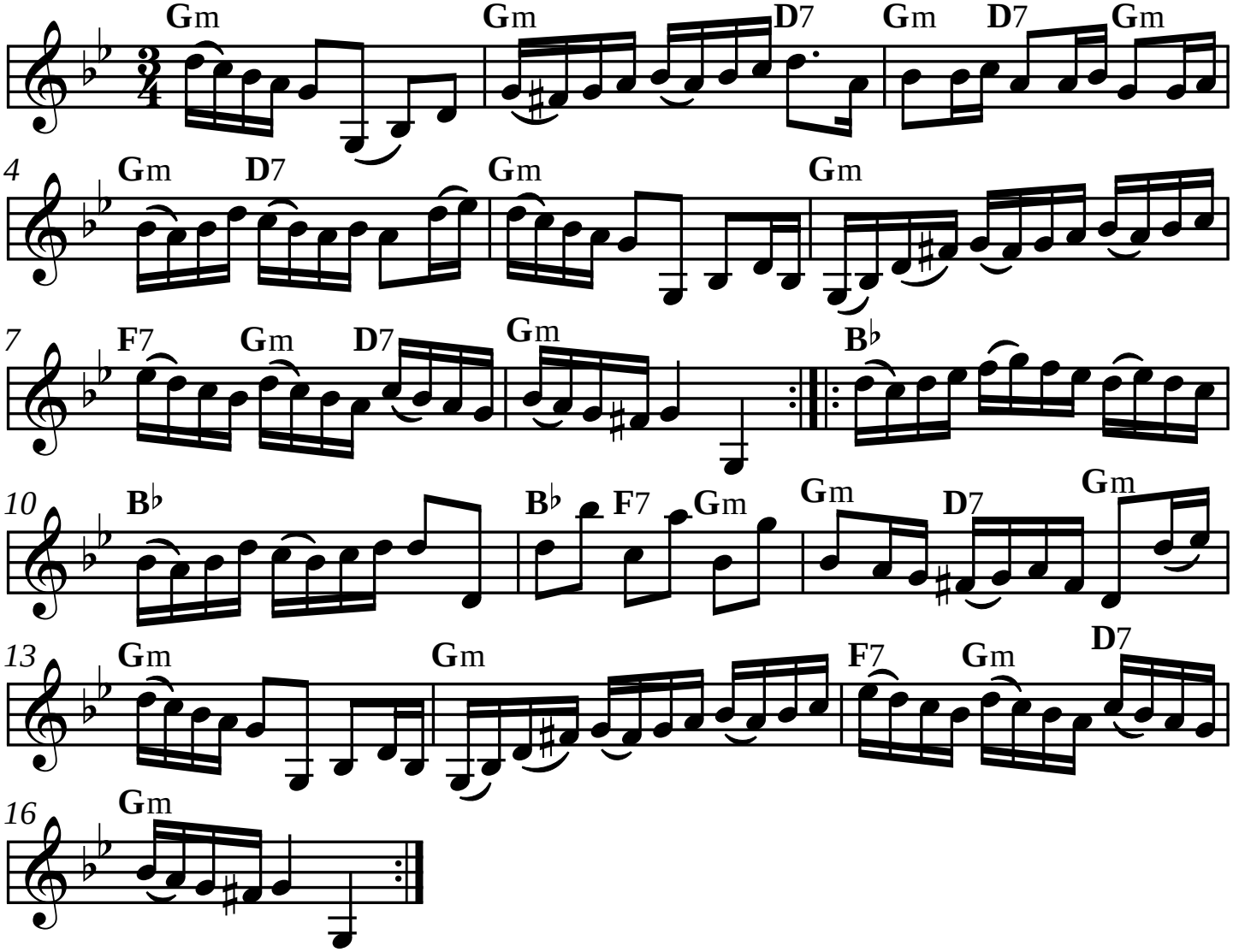

SEL02533 Version utformad och utskriven av Stefan Lindén 170131